

ΥΠΟΚΑΤΑΣΤΡΟΦΗ  
ΕΚΤΥΠΩΣΗ ΠΛΑΝΩΝ, ΔΟΚΩΝ, ΥΠΟΣΤΥΛΩΜΑΤΩΝ: C25/30 (κωδ. εκδ. Χ81)  
ΧΑΛΥΒΑΣ ΚΥΡΙΩΝ ΣΥΝΕΛΕΜΩΝ: S500  
ΧΑΛΥΒΑΣ ΣΤΕΓΗΣ/ΠΛΑΤΩΝ: S500S

ΦΟΡΤΙΑ ΥΠΟΣΤΥΛΩΜΑΤΩΝ  
ΜΟΝΙΜΑ: 25 ΚΝ/Μ<sup>2</sup>  
ΤΟΙΧΩΝ: 2.1-3.8 ΚΝ/Μ<sup>2</sup>  
ΔΑΠΕΔΩΝ: 1.5 ΚΝ/Μ<sup>2</sup>  
ΔΩΜΑ-ΣΤΕΓΗ: 1.5 ΚΝ/Μ<sup>2</sup>

ΣΕΙΣΜΙΚΕΣ ΔΡΑΣΕΙΣ  
ΖΩΝΗ ΣΕΙΣΜΙΚΗΣ ΕΤΕΡΟΓΕΝΕΤΗΤΑΣ: 1  
ΚΑΤΗΓΟΡΙΑ ΕΛΑΦΥΣΗΣ: 1  
ΣΕΙΣΜΙΚΗ ΕΠΙΔΕΙΞΗ: ΕΛΑΦΥΣΤΕ: 0.16  
ΣΤΟΙΧΑΙΟΤΗΤΑ ΚΤΙΡΙΟΥ: 23

ΕΛΑΦΙΟΤΕΧΝΙΚΑ ΣΤΟΙΧΕΙΑ  
ΕΠΙΣΤΡΕΦΙΜΟΙ ΤΑΙΩ ΘΕΜΕΛΙΩΣΕΙΣ: 120 ΚΝ/Μ<sup>2</sup>  
ΣΥΝΤΕΛΕΣΤΗΣ ΘΕΜΕΛΙΩΣΗΣ: 1.0

ΠΡΟΒΛΕΨΗ ΟΡΟΦΟΥ: ΕΝΔΕΙΞΗ(Ι) ΜΕΛΛΟΝΤΙΚΟΥ ΟΡΟΦΟΥ

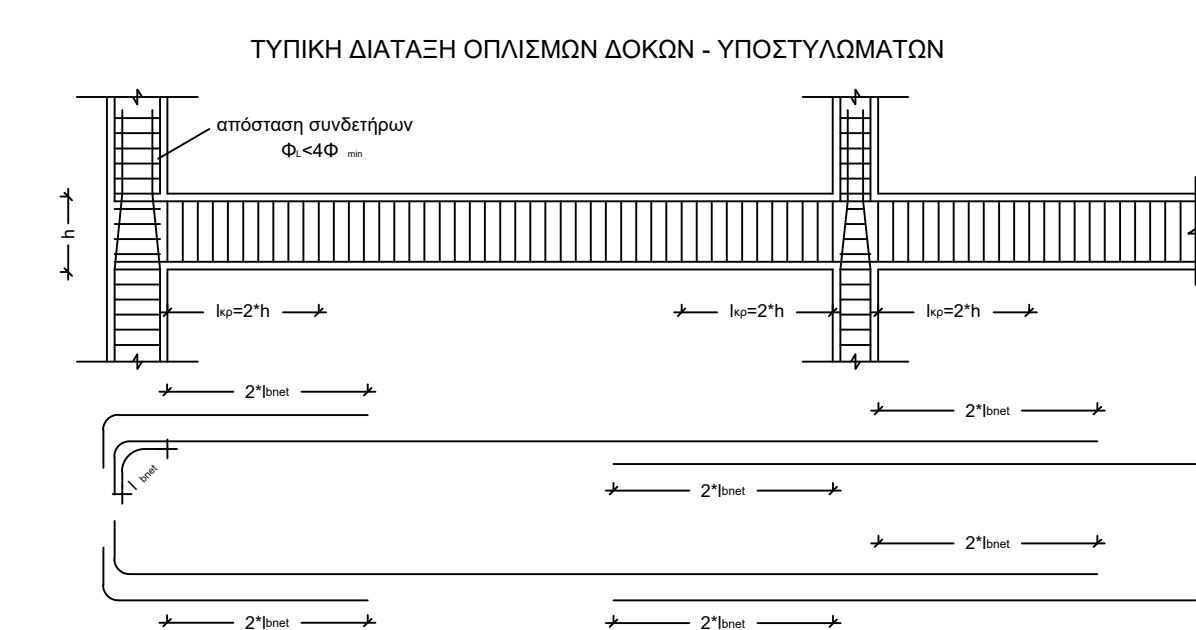

A. Επιστάσεις Οπλισμών	B. Μήκη οπλισμών οπλισμών
1. Ράβδος οπλισμού: 4.5cm	Υποδοχή (από αγκύρα C25/30 S500S)
2. Υποδοχή οπλισμού: 4.5cm	Επιστήμη: 100cm
3. Δοκίμιο οπλισμού: 4.5cm	Οπλισμός: 100cm
	Οπλισμός: 100cm
	Οπλισμός: 100cm
	Οπλισμός: 100cm

Γ. Οι κατασκευές οπλισμού των τοιχίων θα είναι συνεχείς από την θεμελίωση μέχρι την οροφή της οπλισμένης στέγης.  
Οπλισμός τοιχίων οπλισμού (S500S)  
Συνδεσμολογία οπλισμού S500S με άξονα τοίχου  
Συνδεσμολογία δοκών S500S με άξονα τοίχου  
Όπου δεν αναγράφεται οπλισμός, σημαίνει δοκίμιο S500S  
Στην περίπτωση οπλισμού των δοκών, οι ράβδους που δίνουν καλύτερη κάλυψη  
θα προσαρμόζονται στις απαιτήσεις ανάλογα με μέγεθος (S500S ή S500S)  
στο ης παρτίδα των υποστυλίων

ΕΛΛΗΝΙΚΗ ΔΗΜΟΚΡΑΤΙΑ  
ΝΟΜΟΣ ΧΑΛΚΙΔΙΚΗΣ  
ΔΗΜΟΣ ΝΕΑΣ ΠΡΟΠΟΝΤΙΔΑΣ  
ΔΙΕΥΘΥΝΣΗ ΤΕΧΝΙΚΩΝ ΥΠΗΡΕΣΙΩΝ

ΤΙΤΛΟΣ ΣΧΕΔΙΟΥ: ΕΥΛΟΓΗΤΟΙ ΤΟΙΧΕΙΩΝ ΠΕΡΙΦΡΑΞΗΣ & ΔΙΑΜΟΡΦΩΣΕΩΝ

ΘΕΣΗ: ΑΓΡΟΤΕΜΑΧΙΟ 711 ΑΓΡΟΚΗΤΗΜΑΤΟΣ Ν. ΤΡΙΓΛΙΑΣ

ΕΡΓΟ: ΑΝΕΓΕΡΣΗ 2ου ΝΗΠΙΑΓΩΓΕΙΟΥ ΝΕΑΣ ΤΡΙΓΛΙΑΣ ΔΗΜΟΥ ΝΕΑΣ ΠΡΟΠΟΝΤΙΔΑΣ Ν.ΧΑΛΚΙΔΙΚΗΣ Αρ. μελέτης: 45/2020

ΝΟΕΜΒΡΙΟΣ 2020

ΜΕΛΕΤΗ ΣΤΑΤΙΚΗ

ΚΛΙΜΑΚΑ 1:100 Σ5

ΣΥΝΤΑΞΑΝΤΕΣ  
Ν.ΜΟΥΔΑΝΙΑ 06/11/2020

ΘΕΩΡΗΘΗΚΕ  
Ν.ΜΟΥΔΑΝΙΑ 06/11/2020  
Ο ΠΡΟΪΣΤΑΜΕΝΟΣ ΤΗΣ Δ.Τ.Υ.

ΙΩΑΝΝΗΣ ΜΠΕΚΙΑΡΗΣ  
ΠΡΩΤΟΚΟΛΛΗΜΕΝΟΣ Π.Ε.

ΙΩΑΝΝΗΣ ΕΛΕΥΘΕΡΙΟΥΔΗΣ  
ΠΡΩΤΟΚΟΛΛΗΜΕΝΟΣ Π.Ε.